RATOWNICTWO MEDYCZNE

PULSOKSYMETRY NAPALCOWE

Pulsoksymetry napalcowye przeznaczone są do wyrywkowego pomiaru saturacji i pulsu u pacjentów o wadze powyżej 25kg

PULSOKSYMETR ME 5 ECONET

- *Cyfrowe wyświetlenie pulsu, saturacji i jakości sygnału*
- *Zakres pomiarowy*
  Saturacja : 35 - 99%
  Puls: 30 - 235BPM
- *Duży wyświetlacz LED*
- *Wyposażenie podstawowe:*
  1x pokrowiec nylonowy
  2 x baterie AAA
  1 x zawieszka na szyję
- *Wymiary : L 58 x W 32 x H 34mm*

PULSOKSYMETR ME 10 ECONET

Pulsoksymetr z falą pletyzmograficzną

- *Przełączalny wyświetlacz - 6 różnych pozycji*
- *Wyświetlacz kolorowy, cyfrowy, LCD*
- *Waga 50g (z bateriami)*
- *Zakres pomiarowy*
  Saturacja: 45 - 100%
  Puls: 20 - 300BPM
- *Posiada funkcję alarmu, indeks perfuzji i falę pletyzmograficzna*
- *Wyposażenie podstawowe:*
  1x pokrowiec nylonowy
  1 x zawieszka na szyję
  2 x AAA baterie
- *Wymiary: L 60 x W 34 x H 30mm*

UDRAŻNIANIE DRÓG ODDECHOWYCH

LARYNGOSKOPY
Wszystkie nasze laryngoskopy i łyżki są produkowane zgodnie z „zielonym standardem”

LARYNGOSKOPY JEDNORAZOWEGO UŻYTKU

LARYNGOSKOP DLA DOROSŁYCH

BritePro Solo to kompletny sterylny laryngoskop, składający się z jednorazowego standardowego uchwytu ze źródłem światła LED i łyżki światłowodowej jednorazowego użytku typy MacIntosh nr 1,2,3 i 4

Laryngoskop BritePro Solo z łyżką MacIntosh nr 1	040-331
Laryngoskop BritePro Solo z łyżką MacIntosh nr 1	040-332
Laryngoskop BritePro Solo z łyżką MacIntosh nr 1	040-333
Laryngoskop BritePro Solo z łyżką MacIntosh nr 1	040-334

LARYNGOSKOP DLA DZIECI

BritePro Solo Mini to kompletny sterylny laryngoskop, składający się z jednorazowego dziecięcego uchwytu ze źródłem światła LED i łyżki światłowodowej jednorazowego użytku typy Miller nr 00 i 0

Laryngoskop BritePro Solo Mini z łyżką Miller nr 00	040-350N
Laryngoskop BritePro Solo Mini z łyżką Miller nr 0	040-350

ŁYŻKI DO LARYNGOSKOPÓW

Do laryngoskopów dostępne są łyżki

metalowe
– Miller nr 00, 0, 1
- MacIntosh nr 1,2,3 i 4
- McCoy nr 3 i 4

plastikowe
– Miller nr 00, 0, 1
- MacIntosh nr 1,2,3 i 4

LARYNGOSKOPY WIELORAZOWEGO UŻYTKU

UCHWYT LED

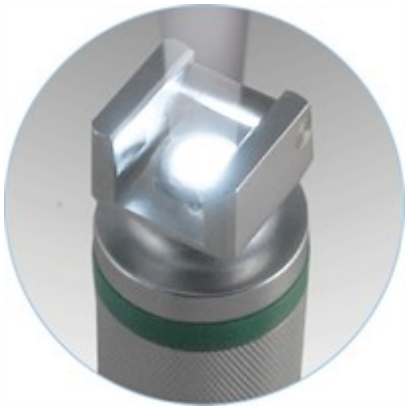

Źródło światła stanowi dioda umieszczona w rękojeści.
Silne i białe światło LED zapewnia użytkownikowi przejrzysty i rzeczywisty obraz krtani i tkanek żywych lub uszkodzonych
Wysoka wydajność energetyczna; ponad 25 000 godzin świecenia bez potrzeby wymiany
Uniwersalny system identyfikacji w postaci zielonych pasków na uchwycie
Zredukowane koszty wymiany baterii ze względu na wydajność energetyczną diod LED w porównaniu do żarówek halogenowych lub kryptonowych
Uchwyty są lekkie, wykonane z niemagnetycznej stali nirdzewnej
Maja matowe wykończenie z lekkim radełkowaniem, zapewniającym pewny uchwyt podczas intubacji

Uchwyt standardowy, śr 28mm, dł. 158mm, bateria C (2xR14)
Uchwyt duży, śr.32mm, dł.158mm, bateria C (2xR14)
Uchwyt dziecięcy, śr.19mm, dł.160mm, bateria AA (2xR6)

ŁYŻKI DO LARYNGOSKOPÓW

Łyżki laryngoskopowe światłowodowe wielorazowego użytku spełniają wymagania normy EN ISO 7376, są kompatybilne z rękojeściami z zielonym znacznikiem. Źródło światła pochodzi z diody (LED - światło białe) lub żarówki halogenowej (światłowodowe - światło żółte), umieszczonej wewnątrz uchwytu laryngoskopowego, a światło przesyłane jest poprzez wiązkę światłowodową znajdującą się na łyżce. Główna zaletą tego sposobu oświetlania jest eliminacja przypadkowych oparzeń jamy ustnej. W systemie światłowodowym i LEDowym przesyłane jest tylko i wyłącznie światło z wyłączeniem transmisji ciepła. Wysokiej jakości światłowody zapewniają maksymalny transfer zimnego światła i uzyskanie optymalnego obrazu krtani. Światłowód w łyżce jest zakryty na całej długości, nie powoduje to rozpraszania światła na boki a daje silne skupione światło na końcu światłowodu.
Łyżki wyprodukowane są z niemagnetycznej stali nierdzewnej.

Łyżka Miller nr 00
Łyżka Miller nr 0
Łyżka Miller nr 1

e-mail: biuro@tridentmed.pl
tel 22 828 71 00 lub 01, fax 22 826 91 20

Łyżka MacIntosh nr 1
Łyżka MacIntosh nr 2
Łyżka MacIntosh nr 3
Łyżka MacIntosh nr 4
Łyżka MacIntosh nr 5

Zestawy Uchwyt plus łyżki w etui

ŁYŻKI DO TRUDNYCH INTUBACJI

Łyżki laryngoskopowe do trudnych intubacji. Łyżki posiadają dźwignię sterującą ustawieniem kąta nachylenia końcówki łyżki (podniesieniena głośni – chrząstek krtani, w celu wyraźniejszego obrazu przewodów głosowych), wymaga mniej siły do intubacji

Użyty w ich projektowaniu system Mc Coy'a, pozwala na odsunięcie języka w taki sposób, aby umożliwić poprawną identyfikację dróg oddechowych.

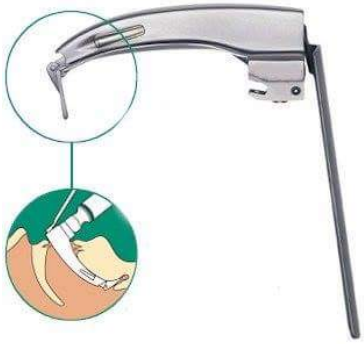

Łyżka McCoy nr 2
Łyżka McCoy nr 3
Łyżka McCoy nr 4

RURKI INTUBACYJNE

Rurki Ventiseal charakteryzują się odpornością na zgniecenia, co sprawia, że światło rurki nie ulega zmianie i jest ona bezpieczna dla pacjenta
Koniec rurki jest łagodnie zaokrąglony z gładkimi brzegami
Wszystkie rurki posiadają otwór Murphiego
Na rurce umieszczone są dwa znaczniki liniowe, informujące o lokalizacji rurki poniżej strun głosowych pacjenta
Wzdłuż rurki znajduje się linia nieprzepuszczalna dla promieni RTG, która umożliwia prostą ocenę aktualnego położenia rurki, podczas wykonywania rentgena.Rurki Ventiseal mają niskociśnieniowy, wysokoobjętościowy mankiet.

Dostępne są rurki ustno-nosowe od nr 5 do nr 11

Rurka intubacyjna ustno-nosowa nr 5 do 11 038-971-050…110

PROWADNICE

Zbudowane są z aluminiowego rdzenia z powłoka z tworzywa sztucznego

Prowadnica o śr. wewn 4,5 do 5,5 mm, długość 38,0 cm,

CH6 do rurek intubacyjnych od nr 2,5 do nr 4 Prowadnica o śr. wewn do 4,0 mm, długość 26,5 cm, CH10 do rurek intubacyjnych od nr 4,5 do nr 5,5 Prowadnica o śr. wewn od 6,0 mm, długość 33,0 cm, CH14 do rurek intubacyjnych od nr 6	

PROWADNICE DO TRUDNYCH INTUBACJI

Prowadnice BOUGIE – Przeznaczone są do użycia w czasie trudnych procedur intubacji Prowadnica o średnicy 3,3mm - dedykowana jest do rurek intubacyjnych dziecinnych, a prowadnica o średnicy zewnętrznej 5,0 mm - do rurek dla dorosłych.
Prowadnice maja zaokrąglona końcówkę co pozwala na bezpieczne jej włożenie bez uszkadzania tkanek miękkich
Prowadnica jest elastyczna co ułatwia jej prawidłowe rozmieszczenie i dokładne wyczucie pierścieni tchawicy oraz łatwe usuwanie po zaintubowaniu.

Prowadnica OD 3,3 mm - 10CH, sterylna, pojedynczo pakowane, op.zbiorcze10szt, długość 700mm	038-968-033
Prowadnica OD 5,0 mm - 15CH, sterylna, pojedynczo pakowane, op.zbiorcze10szt, długość 700mm	038-968-050

MASKI KRTANIOWE

Są alternatywa dla rurek intubacyjnych (prostszy sposób zakładania maski)
Przy zakładaniu maski nie ma konieczności odginania głowy pacjenta - jest to przydatne przy udrażnianiu dróg oddechowych u osób z urazami kręgosłupa szyjnego
Duże światło maski zmniejsza ryzyko zatorów tkanek miękkich oraz pozwala na wykorzystanie endoskopu

Maski posiadają kod barwny na pilocie, który jest skorelowany z kolorami strzykawki do napełniania kołnierza. Ułatwia to szybkie i prawidłowe napompowanie kołnierza, tak aby był szczelny i nie uciskał tkanek miękkich. Strzykawka z kodami barwnymi do napełniania kołnierza maski.

Dostępne są w rozmiarach 1;1,5;2;2,5;3;4;5

Dostępne są również maski krtaniowe do MRI oraz z silikonowym kołnierzem, przeznaczone do dłuższych zabiegów. A także maski krtaniowe zbrojone.

Maska krtaniowa PCV nr 1	038-94-310
Maska krtaniowa PCV nr 1,5	038-94-315
Maska krtaniowa PCV nr 2	038-94-320
Maska krtaniowa PCV nr 2,5	038-94-325
Maska krtaniowa PCV nr 3	038-94-330
Maska krtaniowa PCV nr 4	038-94-340
Maska krtaniowa PCV nr 5	038-94-350

MASKA KRTANIOWA TRZYKANAŁOWA

Jest to maska nowej generacji

Maska posiada trzy kanały:

Kanał gastryczny *zmniejsza ryzyko aspiracji do płuc. Jest on dostosowany do standardowych rozmiarów cewników. Port cewnika ssącego w mankiecie maski, jest tak skonstruowany, że można przez niego skutecznie usuwać płyny i treść żołądkową.*

Kanał do intubacji rurką intubacyjną *posiada unikalny system prowadzenia rurki – poprzez struny głosowe.*

Kanał drenu *do pompowania mankietu maski jest wtopiony na całej długości i zakończony kodowanym barwą balonem.*

Dostępne rozmiary:

WAGA	**ROZMIAR**	KOLOR BALONA	NUMER RURKI INTUBACYJNEJ ID	NUMER DRENU DO ODSYSANIA FR	KOD KATALOGOWY
30-50 kg	**3**	POMARAŃCZOWY	7,5	16	038-94-830
50-70 kg	**4**	CZERWONY	8	18	038-94-840
70-100 kg	**5**	ŻÓŁTY	8	18	038-94-850

STRZYKAWKA DO NAPEŁNIANIA MANKIETU MASEK KRTANIOWYCH

Kolorowa strzykawka do napełniania mankietu maski krtaniowej znacznie usprawni i przyspieszy Państwa pracę podczas intubacji pacjenta maską krtaniową.
Do strzykawki należy nabrać powietrza w ilości odpowiadającej kodowi barwnemu balona maski. Po oddozowaniu powietrza ze strzykawki do drenu napełniającego kołnierz maski, zyskają Państwo pewność, że mankiet jest odpowiednio wypełniony powietrzem i szczelnie przylega.

Strzykawka do napełniania maski krtaniowej	038-94-001

RURKI USTNO-GARDŁOWE GUEDELA

Ich zadaniem jest zapobieganie opadnięciu języka w kierunku tylnej ściany gardła
Należy je stosować wyłącznie u osób nieprzytomnych

Dostępne są w rozmiarach nr 000, 00, 0, 1, 2, 3, 4, 5

Rurka ustno-gardłowa Guedela nr 000 ….do 5

RURKI NOSOWO-GARDŁOWE

Stosowane są w sytuacji gdy zachowanie drożności przez usta jest utrudnione lub niemożliwe .
Szczególnie pomocna jest przy uszkodzeniach trzewioczaszki (szczęki, żuchwy). Jest także dobrym rozwiązaniem dla pacjentów z silnymi odruchami gardłowymi, szczękościskiem
Szczególnie polecana jest dla pacjentów umiarkowanie nieprzytomnych (objaw strząsania, uciekanie barkiem, grymas bólu na twarzy).

Dostępne są w rozmiarach nr 4; 4,5; 5; 5,5 ;6; 6,5; 7; 7,5; 8; 8,5; 9

Rurka nosowo-gardłowa nr 4….do 9 038-95-004 ,,,009

ETUI INTUBACYJNE

Wymiary zewnętrzne 32cm x 19cm x 4cm
Z elastycznymi uchwytami mocującymi i oddzielną zamykaną torbą np. na laryngoskopy z łyżkami
Miejsce i taśmy na - rurki intubacyjne, maski krtaniowe, rurki Guedela, rurki nosowo-gardłowe itp.

RESUSCYTACJA

Układy resuscytacyjne jednorazowe przeznaczone są do ręcznej wentylacji pacjenta
*Układy mają **lekką konstrukcję, zawory o niskim oporze i szybko rozprężający się worek** - zapewnia to łatwość resuscytacji nawet przy długotrwałej wentylacji pacjenta.*
***Tekstura worka oraz pasek** przy resuscytatorze dla dorosłych zapewniają pewny uchwyt, także w rękawicach i warunkach wysokiej wilgotności. Ponadto pasek umożliwia wentylację jedna ręką.*
Zawór zastawki ciśnieniowej, może być odsługiwany dowolna ręką (prawo i leworęczność) a ustawienia są widoczne z obu stron.
Kominek pacjenta ma standardowe złącza - do masek anestetycznych, rurek intubacyjnych, masek krtaniowych...
*Zawór pacjenta umożliwia **ruchomość resuscytatora w zakresie 360 stopni,** jednocześnie zapewniając szczelność połączenia.*
Opakowanie resuscytatora zapewnia jego czystość mikrobiologiczną oraz szybkie otwieranie w sytuacjach krytycznych.
Układ składa się z worka samorozprężalnego, zastawki nadciśnieniowej, maski anestetycznej, worka rezerwuarowego, drenu tlenowego, obrotowego kominka pacjenta.
Jako wyposażenie dodatkowe dostępny jest manometr i zastawki PEEP w zakresie od 5 do 20 cmH2O - które są montowane do resuscytatora bez przerywania wentylacji pacjenta.

Dostępne są układy jedno i wielorazowego użytku w rozmiarach dla niemowląt, dzieci i dorosłych

Układ resuscytacyjny dla niemowląt	038-71-940 / 950
Układ resuscytacyjny dla dzieci	038-72-940 / 950
Układ resuscytacyjny dla dorosłych	038-73-940 / 950

TLENOTERAPIA

MASKI I WĄSY TLENOWE DO ŚREDNIEJ KONCENTRACJI TLENU

Maski tlenowe o średniej koncentracji tlenu przeznaczone są do dostarczania pacjentowi mieszaniny o koncentracji tlenu 40-50%.

Wąsy tlenowe przeznaczone są do dostarczania pacjentowi mieszaniny o koncentracji tlenu 25-30%.

Są łatwe w użyciu i komfortowe dla pacjenta Wykonane są z przezroczystego i miękkiego tworzywa, nie zawierającego latexu

Złącze maski do tlenu jest obrotowe i zapewnia łatwe i bezpieczne połączenie "na wcisk" z drenem tlenowym. Regulowana gumka na głowę, umożliwia dokładne i szczelne dopasowanie maski.

Końcówki donosowe wąsów tlenowych wykonane są z miękkiego atraumatycznego tworzywa nie podrażniającego śluzówki nosa u pacjenta. Wąsy tlenowe posiadają regulację, pozwalającą na dopasowanie ich średnicy do wielkości głowy pacjenta, tak aby pozostawały na właściwym miejscu.

Dren wąsów zakończony jest standardową końcówka "na wcisk"

Maska tlenowa dla dzieci z drenem 2,1 m	
Maska tlenowa dla dorosłych z drenem 2,1 m	
Wąsy tlenowe dla niemowląt z drenem 2,1 m	
Wąsy tlenowe dla dzieci z drenem 2,1 m	
Wąsy tlenowe dla dorosłych z drenem 2,1 m	

ZESTAW DO PODAWANIA TLENU 40% U PACJENTÓW ZAINTUBOWANYCH

Zestaw T przeznaczony jest do stosowania u pacjentów z rurka intubacyjną lub tracheostomijną ze spontanicznym oddechem Za pomocą zestawu T możemy dostarczyć pacjentowi tlen o znanym stężeniu, dzięki zastosowaniu zwężki Venturiego: 40% Przez worek odprowadzany jest wydech pacjenta.

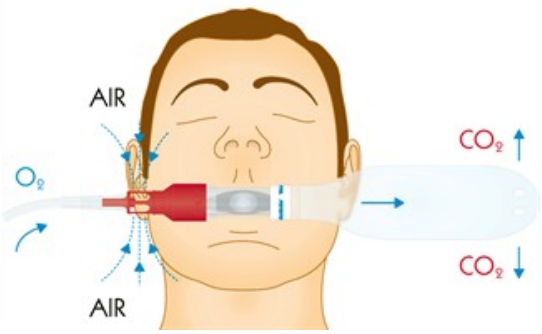

Zestaw T dla pacjentów na rurce intubacyjnej	032-10-640

ODSYSANIE

DRENY DO SSAKÓW

Dreny do ssaków są sterylne z przeźroczystego tworzywa, "pamiętającego" kształt ułożenia
Dostępne są dreny o średnicach wewnętrznych 5 mm, 6 mm i 7 mm
Złącza drenów oznaczone są kodami barwnymi: 5 mm - znacznik niebieski; 6 mm - znacznik zielony; 7 mm - znacznik żółty
Końcówki drenów są żeńskie F/F, a w opakowaniu znajduje się zapasowy łącznik o końcówkach męskich M/M
Dreny są dostępne w odcinkach z końcówkami 2 m, 2,4 m, 2,7 m, 3,0 m, 3,5 m, 3,7 m
A także w 30 metrowych zwojach (śr. wew. 5 mm i 7 mm) do cięcia co 1 metr na "banieczkowatych" odcinkach

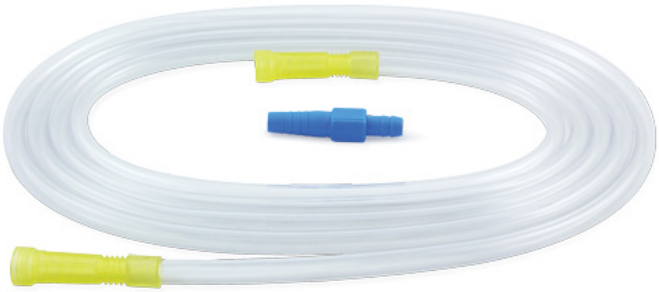

KOŃCÓWKI DO ODSYSANIA

Katetery typu YANKAUER

Światło katetera jest gładkie co zapewnia utrzymanie zadanego poziomu odsysania a boczne oczka końcówki, tworząc ujemne ciśnienie, pozwalają na łatwe i ciągłe odsysanie

Dostępne są w wersji bez kontroli I z kontrolą ssania

Katetery z końcówkami do odsysania

Dostępne są katetery standardowe i z kontrola ssania
Kateterem można odsysać wydzielinę z ust, wejścia tracheotomii i bronchoskopii
Końcówka pacjenta jest zaokrąglona i miękka, co zapobiega zranieniu
Katetery są przeźroczyste i sterylne

Dostępne są rozmiary od CH 6 do CH 20

UNIERUCHOMIENIE

SZYNY SPLINT

Przeznaczone do unieruchomienia kończyn
Bardzo łatwe do modelowania (rdzeń z aluminium) - można je zawijać i składać
Przepuszczają promienie RTG
Wodoodporne
Można ją ciąć nożyczkami do potrzebnego wymiaru
Do wielokrotnego użytku

Zestaw szyn składa się z :
Szyn SPLINT o rozmiarach
1 szt - 100x11 cm;
1 szt - 50x11 cm;
2 szt - 5x11 cm,
zestaw jest umieszczony w nylonowym zamykanym pokrowcu.

KOŁNIERZE RATUNKOWE

Kołnierze są usztywnione od zewnątrz a w środku posiadają miękkie wyłożenie.

Kołnierze żółte – przeznaczone są dla dzieci.
Rozmiar 447 x 188 x 14 mm

Kołnierze niebieskie – przeznaczone są dla dorosłych.
Rozmiar 554 x 215 x 14 mm

MANKIET DO INFUZJI CIŚNIENIOWYCH

Zadaniem mankietu jest przyspieszenie wykonania wlewu dożylnego płynu infuzyjnego
Worek z płynem infuzyjnym, umieszcza się wewnątrz mankietu a następnie za pomocą gruszki pompuje się mankiet, do odpowiedniego ciśnienia - kontrolowanego przez wskazanie manometru
Mankiet przeznaczony jest do worków infuzyjnych o pojemności 500 ml lub 1000 ml
Mankiet jest łatwy do utrzymania w czystości,

gdyż ma zmywalną powierzchnię
Mankiet posiada wygodny uchwyt do zawieszenia
Wyposażony w manometr (o zakresie pomiarowym 0-750 mmHg), gumowy balon i gruszkę
Osłona zewnętrzna jest przezroczysta, co pozwala na wizualną obserwację poziomu płynu, zmywalna (materiał nylon)

Dostępne są mankiety przeznaczone do worków infuzyjnych 500 ml, 1000 ml

PLECAKI, TORBY, AMPULATORIA

PLECAK RATOWNICZY

Wymiary zewnętrzne 48cm x 35cm x 23cm
Wnętrze podzielone na 2 części
Posiada 5 toreb modułowych kodowanych kolorami
Torba przednia ma pasek do mocowania AED
Dwie komory boczne i 2 komory przednie
Tył jest wyściełany
Na szelki

TORBY RATOWNICZE

TORBA STANDARD

Wymiary zewnętrzne 67cm x 37cm x 33cm
Jedna komora ze zmiennymi przegródkami
Dwie komory boczne, przezroczysta komora na klapie torby
Jedna kieszeń przednia z licznymi paskami i uchwytami
Rączka z zamknięciem na rzep, pasek na ramię
Spód na czterech nóżkach
Z poliestru

TORBA PSP

Wymiary zewnętrzne 80cm x 30cm x 32cm
Torba Ratownicza PSP - R-1 i R-2 z możliwością użycia jako plecak
Posiada 2 komory boczne, 1 komorę z przodu, 2 przezroczyste komory identyfikacyjne
Oraz przegrodę na butlę tlenową z dostępem przez komorę boczną
I dodatkową torbę zasobnik o wymiarach 31cm x 20cm x 22cm
Jest zaopatrzona w uchwyty do trzymania w dłoni, pasek na ramię oraz szelki na plecy
Dno torby jest wzmocnione wytrzymałym brezentem i zaopatrzone w 5 nóżek

TORBA NA BUTLE

Przeznaczona do butli tlenowych z reduktorem - 5l pojemności
Z dużą kieszenią boczną na akcesoria
Z paskiem na ramię,2 pętle
Z brezentu (można myć, dezynfekować)

AMPULATORIA

AMPULATORIUM MAŁE

Wymiary zewnętrzne 18cm x 12cm x 7cm
Posiada taśmy na 24 ampułki
Po środku przekładka na strzykawki, kaniule itp.
Przezroczysta kieszeń na klapie torby
Wyściełane pianką
Z poliestru

AMPULATORIUM DUŻE

Wymiary zewnętrzne 26cm x 21cm x 9cm
Posiada taśmy na 60 ampułek
Wyjmowana kieszeń wewnętrzna na strzykawki, kaniule itp.
Przezroczysta kieszeń na klapie torby
Wyściełane pianką
Z wytrzymałego brezentu powleczonego PVC
Nadaje się do mycia i dezynfekcji

Serdecznie zapraszamy na naszą stronę internetową:
WYSYŁANIE ZAPYTAŃ OFERTOWYCH

https://www.tridentmed.pl

Korzystając z szarej tabeli produktowej na końcu strony (pod każdymi artykułami) można wysłać do nas zapytanie cenowe. W okienkach przy produkcie, należy wpisać ilość sztuk i nacisnąć przycisk czerwony "dodaj do wyceny" (tak przy każdym asortymencie i na każdej stronie). Pod koniec wyborów, należy nacisnąć czerwoną plakietkę na górze strony " Twoje produkty do wyceny". Skieruje ona Państwa na stronę do wysłania zapytania. Po wpisaniu kontaktu e-mailowego, należy wcisnąć przycisk wyślij.

Odpowiemy na wiadomość, przesyłając ofertę - jak najszybciej.
Zapraszamy !!!